

## FINALITAT

En aquesta activitat abordarem l'exploració bàsica oftalmològica del nen i els principals signes d'alarma. També quan pot ser útil, des del punt de vista de l'oftalmòleg, derivar un nen a fer teràpia visual, centrant-nos especialment en els estrabismes.

## Parlarem de:

- \* L'Exploració Ocular del nen. Exploració en Nadons. Estrabisme sí o no.
- \* Prescripció en Estrabismes.
- \* Estrabismes quirúrgics i no quirúrgics.
- \* Quan derivem a Teràpia Visual.

## PONENTS



Dra. Isabel Ayet

La **Dra. Isabel Ayet**, especialista en Oftalmologia Pediàtrica. Ha realitzat els cursos de Doctorat i va aconseguir la suficiència investigadora a l'Hospital de la Vall d'Hebron. Màster en Oftalmologia Pediàtrica a l'Hospital maternoinfantil de Sant Joan de Déu. Metge especialista en Oftalmologia Pediàtrica a l'Institut Oftalmològic Creu Groga. Metge adjunt del departament d'oftalmologia de l'Hospital maternoinfantil de Sant Joan de Déu. Departament de retinopatia del prematur i estrabisme.



Dra. Olga Alvarez

La **Dra. Olga Álvarez**, especialista en Oftalmologia Pediàtrica i Estrabisme, llicenciada en Medicina i Cirurgia en la Universitat de Barcelona (UB), amb estades formatives en l'Hospital *Lhk* (Graz, Àustria) i *Kantonsspital* (Basel, Suïssa) i en *MoorfieldsEye Hospital* (Londres). Doctorada per la Universitat de Barcelona. Metge especialista en Oftalmologia Pediàtrica i Estrabisme a l'Institut Oftalmològic Creu Groga. Metge adjunt del Departament d'Oftalmologia a l'Hospital de Mataró.

# Compartim Coneixements!

## Quan és la Teràpia Visual útil des del punt de vista de l'oftalmòleg?

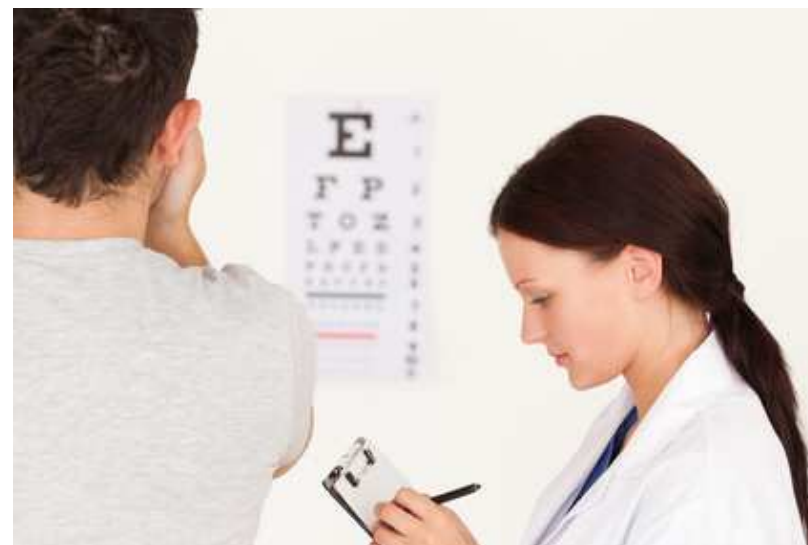

**Dissabte, 15 de Febrer 2020**

**A Calella -Barcelona-**

**Places Limitades!**

Organitza

La Delegació de l'ACOTV Barcelones-Maresme

## FITXA TÈCNICA DE L' ACTIVITAT

**Lloc:** Institut Oftalmològic Creu Groga

C/ Sant Jaume 20-23, 08370 Calella

**Idioma:** Català o castellà (segons audiència)

**Durada:** 3.5hores

**Horari:**

Matí de 10 a 13.30 hores

**Destinataris:** Òptics- Optometristes i altres professionals

**Preu:** (Inclou cafè pausa *networking*)

- Associats a l'ACOTV..... 45 €
- Estudiants Grau Optometria..... 45 €
- No Associats i altres professionals..... 80 €

**Inscripcions** abans del 5 de febrer a l'apartat de  
**FORMACIÓ** del web de l'ACOTV [www.acotv.org](http://www.acotv.org)

Si estàs pensant associar-te, aquest és un bon moment.  
Informa't a l'apartat [Associa't](#) del nostre web i podràs  
beneficiar-te del **preu reduït per a aquesta i d'altres**  
**activitats formatives.**



## PROGRAMA DE LA XERRADA

1. Importància de revisar la visió en el nen i característiques del pacient pediàtric
2. Patologia ocular “invisible”
3. Exploració:
  - ✓ Inspecció
  - ✓ Reflex vermell
  - ✓ Reflex corneal
  - ✓ AV
  - ✓ Exploració del nadó
  - ✓ Signes d'alarma
4. Criteris de derivació a l'oftalmòleg. Graus d'urgència
5. Refracció sota cicloplègia
6. Quan deriva l'oftalmòleg a teràpia visual?.  
Casos clínics

